Türkiye'de çıkmamış maceralar

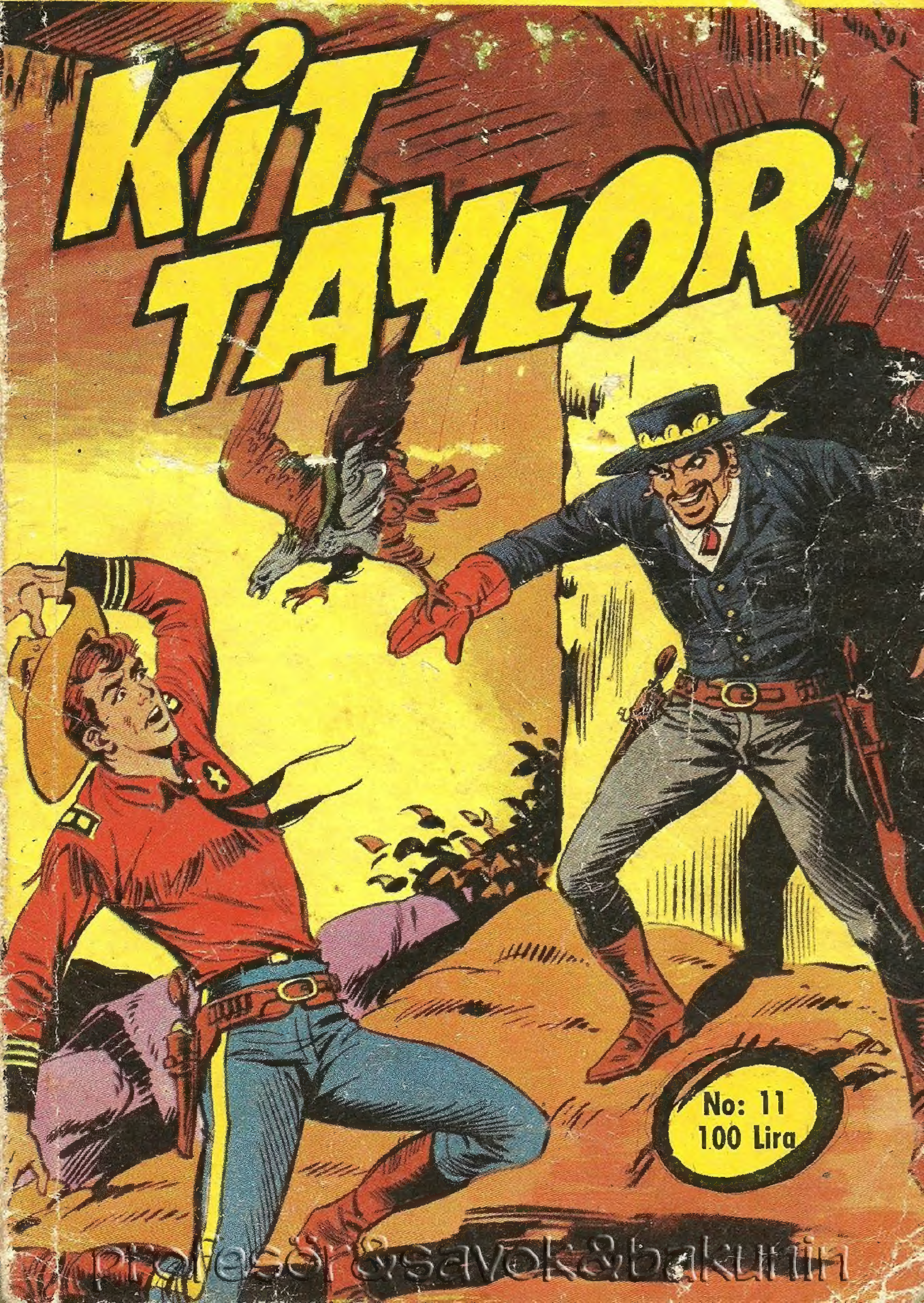

profesör&savok&bakunin

Greenville Görevi

KLARETTA, KİT VE FRANKİ GREENVİLLE'E DOĞRU İLERLİYORLARDI. KLARETTA, ÜNLÜ BİR KUŞBİLİMCİNİN KIZI OLAN, ARKADAŞI TAN-YA VASİLOVİÇ'İ GÖRECEK, ŞERİF TARAFINDAN ÇAĞRILAN KİT VE FRANKİ DE KASABADA NELER OLUP BİTTİĞİNİ ARAŞTIRACAKLARDI.

BURADA!...
ZANK!
BENİMSİN!... KORKUNÇ BİR SONA KENDİNİ HAZIRLA SİVRİ GAGA!
GLOO GLOB
GLOO
FRANKİ!
ŞİMDİ GÖRÜRSÜN!
KİT! FRANKİ! NEYSE Kİ SİZİ BULABİLDİM!
GÜVERCİNİM KAÇTI... BİR SAATTEN BERİ ARIYORUM.
KLARETTA!
BİNLERCE HİLELİ ZAR AŞKINA!

BU SERSEM SENİ DE Mİ UYANDIRDI YOKSA?
NELER SÖYLÜYORSUN FRANKİ?
BİLLUR EVCİL BİR KUŞTUR. DEĞERLİ VE GÜZEL... GEZİNTİ KAFESİNE KOYUYORDUM...
AMA BİR AN DALMIŞIM, O DA BUNDAN İSTİFADE EDİP TEK BAŞINA DOLAŞMAYA ÇIKMIŞ.
BENİ UYKUMDAN UYANDIRDI. BU KUŞ HİÇ DE ZEKİ BİR MAHLUK DEĞİL!
OYSA ÇOK ZEKİ! BİRBİRİNDEN ZOR ON HAREKETİ RAHATLIKLA YAPIYOR.
HAREKET Mİ?
TABİİ. KAÇMASIN DİYE BOYNUNA KAYIŞINI GEÇİRELİM TAMAM!

ÖRNEĞİN TEK AYA-
ĞININ ÜSTÜNDE
ZIPLAYABİLİR...
HADİ...
GLOO
GLUB
ÖLÜ GİBİ SIRTÜSTÜ
YATABİLİR...
AYRICA GAGASINI KAYI-
ŞA DAYAYIP SALINCAKTA
GİBİ SALLANABİLİR.
HARİKA!
KANSAS'IN
BÜTÜN KU-
MARHA-
NELERİ!
BİLLUR GERÇEK
BİR HAZİNEDİR. ONU
KAYBETTİĞİME
ÇOK ÜZÜLMÜŞ-
TÜM
İNANIRIM. BÖY-
LE BİR ŞEY
HAYATIMDA
GÖRMEDİM
PEKİ SEN BU
HAZİNEYİ NERE-
DEN BULDUN?
BİR AY KADAR
ÖNCE ARKADA-
ŞIM TANIA HE-
DİYE ETTİ.

BABASI DOKTOR VASİLOVİÇ BÜYÜK BİR KUŞBİLİMCİDİR. LABORATUVARINDA YÜZLERCE KUŞ VARDIR.
TANYA DA DOĞUM GÜNÜMDE BUNU HEDİYE ETTİ.
GERÇEKTEN OLAĞANÜSTÜ BİR HEDİYE KLARETTA!
BÖYLE BİR KUŞUN OLDUĞUNU HİÇ FARKETMEMİŞTİM.
FARKETMEMİŞTİN HA? TABİİ BAY KİT TAYLOR!
HAYDUTLARLA OYNAMAK İÇİN DAHA AZ DOLANSAN, BENİ FARKETMEK İÇİN VAKİT BULABİLİRSİN!
SABAHTAN BERİ KALEDE DOLAŞIYORSUN. HALA BAVULLARIMI YAPMAMA YARDIM ETMEDİN.
BAVULLARINI MI? NİYE?

TANYA'YA GİDİYORUM. KUŞU GÖNDERİRKEN BENİ EVİNE DAVET ETTİ. BEN DE YARIN GİDECEĞİM.
NE?
BİLLUR ÇOK YALNIZ, ZAVALLICIK!... KENDİNE UYGUN BİR EŞ LAZIM
TANYA EN UYGUN GÜVERCİNİ BULMAMA YARDIMCI OLUR. YARIN YOLA ÇIKARSAK PAZAR GÜNÜ GREENVİLLE'DE OLURUZ.
OLURUZ DA NE DEMEK? BEN...
BANA SEN EŞLİK EDECEKSİN CANIM! KAVALYELİK YAPMAN İÇİN ÇOK İYİ BİR FIRSAT
SONRA TANYA'NIN EVİ HARİKA BİR YER. ÇOK GÜZEL BİR TATİL GEÇİRİRİZ.
AMA İMKANSIZ... BENİM İŞİM...

İŞ BEKLEYEBİLİR KİT TAYLOR! DURUMU KUMANDANA İLETTİM ÜSTELİK!
SON GÖREVİNDEN HALA BEŞ GÜN İZNİN VAR! BU DEFA BENİMLESİN!..
!
ELİNDEN KURTULAMAZSIN KİT!.. HALİN DUMAN!
ŞEY... BEN... PEKİ... OLDU KLARETTA!
YAKINMAKTA HAKLISIN. KUMANDANLA KONUŞUP SENİNLE GREENVİLL'E GİTMEK İÇİN İZİN ALACAĞIM.
NİTEKİM.
GREENVİLL'E Mİ? SANKİ İÇİMDEN GEÇENLERİ OKUDUN KİT

KASABANIN ŞERİFİNDEN ŞİMDİ BİR MESAJ ALDIM. KİMİ GÖNDE-REBİLİRİM DİYE DÜŞÜNÜYOR-DUM...
YARDIM MI İSTİYOR?
BİR ANLAMDA... KASABAYI BİR GRUP SERSERİ SAR-MIŞ DA...
BİZDEN YARDIM İSTE-Dİ... SİZİ GÖNDEREBİLİ-RİM, DEĞİL Mİ?
KLARETTA'YI GÖTÜ-RÜRSÜNÜZ. O ARADA KASABADAKİ DURUM HAKKINDA RAPOR HAZIRLARSINIZ.
ÇOK İYİ Fİ-KİR KU-MANDAN.
HEY, BU DURUMDA BENİM DE O KUŞ EĞİTİCİ APTALI GÖRMEYE GELMEM GEREKECEK.
TANYA VASİ-LOVİÇ'İN BA-BASINI MI? TABİİ FRAN-Kİ!

AMA BEN BU İŞTE YOKUM! O KUŞ BOZUNTULARI BANA UYKU UYUTMAZLAR.!
BURNUMU GAGALARLAR!
RANCER FRANKI BELLEVAN!
AZ ÖNCE KLARETTA BENİ KÖŞEYE SIKIŞTIRDIĞINDA GÜLEN SEN DEĞİL MİYDİN?
EHM.. ŞEY! ASLINDA...
HAH! HAH! ŞİMDİ GÜLME SIRASI BENDE!
EH! NE YAPALIM! KADERİMSE ÇEKERİM.
AMA O KUŞ BOZUNTULARINDAN BİR KAÇINI ÖLDÜRÜRSEM KARIŞMAM...
TAMAM MI?
HAH! HAH! ANLAŞTIK FRANKI!
O HALDE BİZ GİDİYORUZ. BAŞKA EMRİNİZ VAR MI?
DİKKATLİ OLUN DERİM KİT!

BU BİR TÜR TATİLSE DE ŞERİFİN MESAJININ GÖRÜNDÜĞÜNDEN DAHA CİDDİ OLABİLECEĞİNİ AKLINIZDAN ÇIKARMAYIN!
DİKKATLİ OLURUZ, HOŞÇAKALIN.
EEE ?
TAMAM KLARETTA. NE ZAMAN İSTERSEN GİDEBİLİRİZ.
YAŞASIN! NE GÜZEL KİT... NİHAYET BİRAZ DA BENİMLE OLACAKSIN!
UZUN ROMANTİK GEZİNTİLER YAPACAĞIZ. MUM IŞIĞINDA YEMEK YİYECEĞİZ...
ŞEY... ŞEY... BEN...

ASLINDA PEK ZAMANIM OLMAYABİLİR. FRANKİ'YLE BEN SENİNLE GELİ_YORUZ...
AMA ORADA YAPILACAK BİR İŞİMİZ VAR... KASA_BANIN ŞERİFİ BİZ_DEN YARDIM İS_TEDİ...
NEEE ?
GULP!
AMA KLARET_TA...
SEN ALÇAĞIN BİRİ_SİN! SENDEN NEF_RET EDİYORUM!
AH ŞU KADINLAR!
NEYSE, ÇABUK GE_ÇER FRANKİ!
ONUN İÇİN BAVULLARI ŞİMDİDEN HAZIRLA_SAK İYİ OLUR.

NiTEKiM ERTESi GÜN TÜM AN- LAŞMAZLIK- LAR ÇÖZÜLMÜŞ KLARETTA, KiT VE FRANKi YOLA KOYULMUŞ- LARDI.
YARDIM EDEYiM KLARET- TA. BU ELBiSEYLE ATA BiNMEN ZOR OLACAK.
STABL
BiLLUR'U NE YAPAYIM ÇOCUKLAR? UMARIM BURADA BIRAKMAZ- SINIZ.
OH! TANRIM... AZ KALSIN UNUTU- YORDUM.
NEREYE KOYACAĞIZ? LÜTFEN SEN ALIR MISIN FRANKi?
?
NASILSA KAFE- SiNDE... iNAN SA- NA HiÇ ZARARI OLMAZ!
OH! BiR BU EKSiK- Ti!...

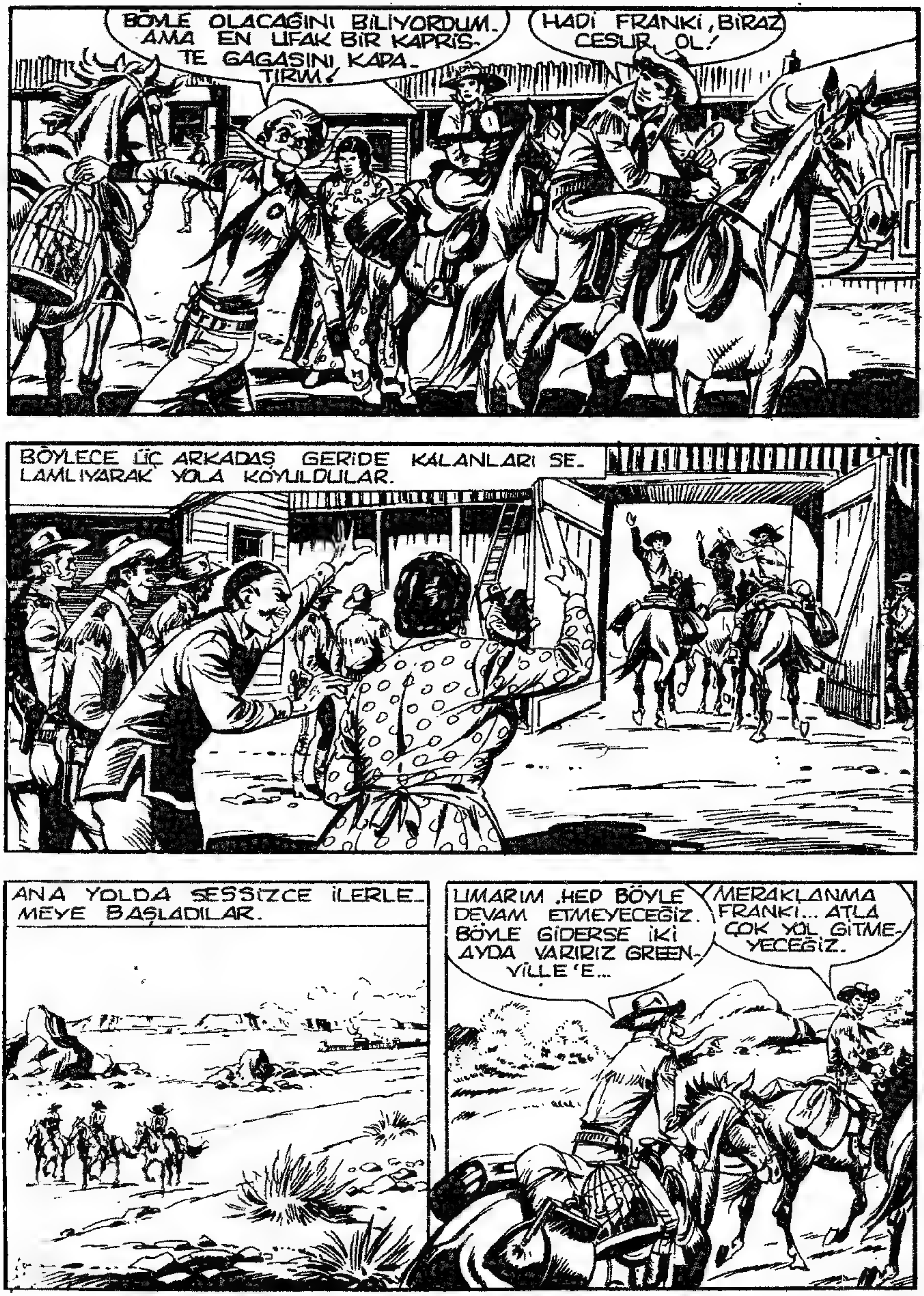

BÖYLE OLACAĞINI BİLİYORDUM. AMA EN UFAK BİR KAPRİS- TE GAGASINI KAPA- TIRIM!
HADİ FRANKİ, BİRAZ CESUR OL!
BÖYLECE ÜÇ ARKADAŞ GERİDE KALANLARI SE- LAMLIYARAK YOLA KOYULDULAR.
ANA YOLDA SESSİZCE İLERLE- MEYE BAŞLADILAR.
UMARIM HEP BÖYLE DEVAM ETMEYECEĞİZ. BÖYLE GİDERSE İKİ AYDA VARIRIZ GREEN- VİLLE'E...
MERAKLANMA FRANKİ... ATLA ÇOK YOL GİTME- YECEĞİZ.

TEPELERİN ARDINDA DEMİRYOLU VAR. ATLARLA BAGAJLARI TRENE YÜKLEYECEĞİZ.
HİÇ RAHATSIZ OLMADAN GREENVILLE'E VARACAĞIZ.
ÖYLEYSE İYİ! BİNLERCE HİLELİ ZAR AŞKINA!
BÖYLECE KUŞ HAYVANLAR VAGONUNA GİRER. BEN DE KAFAMI DİNLEYEBİLİRİM! HAH! HAH! HAH!
SENİN BU GÜVERCİNLERE OLAN NEFRETİN HİÇ HİÇ HOŞ DEĞİL FRANKİ!
NEFRET Mİ? DAHA NELER?
GÜVERCİNİNİ MANGALDA ÇEVİRMEME İZİN VER, BAK NE KADAR SEMPATİK OLUR!
KLARETTA VE İKİ RANCER BİR, İKİ SAAT DAHA YOL ALDILAR.
HAFİF TEPELİ BİR YOLDA İLERLİYORLARDI.

VAHŞİ BATININ HEYECANINI
HER HAFTA
TEKS
İLE BİRLİKTE YAŞAYIN...

TEKS BİR CEYLAN YAYINIDIR

BİR SAAT SONRA...
AMA BU KADARI OLMAZ. BENİMLE NE ALIP VERE-MEDİĞİNİZ VAR BİL-MEM Kİ!
YOO FRAN-Kİ! MANTIKLI OLMAYA ÇA-LIŞ BİRAZ.
BİLLUR'U ATLARIN VAGO-NUNDA BIRAKAMAZDIM. O PİSLİKTE ÖLÜRDÜ ZAVALLI...
KEŞKE!
ROON-RON
HEM BÖYLE SANA YAKIN O-LURSA ALIŞIR. BENİ SEV-DİĞİ GİBİ SENİ DE SEVER.
YETERİNCE HAYRANIM VAR!
HATTA TAVUĞUN Bİ-RİNDEN YAKAMI KURTARABİLSEM DÜNYA BENİM OLACAK!

TEK KURTULUŞ YOLU KİMSEYLE SAMİMİ OLMAMAK!
SABRET FRANKİ!
GLUB! GLUU!
YOLCULUK UZUN VE SIKICI OLACAK FRANKİ... YANINDAKİYLE ARKADAŞLIK KURARSAN İYİ EDERSİN.
PUAH!
NİTEKİM BÜTÜN GÜN BOYUNCA HİÇ ARA VERMEDEN YOL ALDILAR. YOKUŞLARDA DUMAN BULUTLARI ARASINDA AĞIR AĞIR İLERLEYEN TREN...
KAYBETTİĞİ ZAMANI İNİŞLERDE KAZANMAYA ÇALIŞIYORDU.
SONUNDA DİREKT OLARAK GREENVİLLE'E İNEN GENİŞ OVAYA ÇIKTILAR.

GREENVİLLE ŞU ÇAYIRLARIN ORTASINDA. BİR SAATE KADAR VARIRIZ.
NE GÜZEL YERLER KİT.!
OH.! AMA YALNIZ DEĞİLİZ.!
BAKIN!
ATLI ADAMLAR! TRENE DOĞRU GELİYORLAR.!
GREENVİLLE ŞERİFİYİM.!.. TRENİ DURDUR.!

GREENVILLE ŞERİFİ Mİ?
NE İSTİYORACABA?
NEYSE Kİ HAYDUT DEĞİLLER!
HERŞEYİ DUR.. DUR SLİM!
FREN SESLERİ ARASINDA ATLILAR LOKOMOTİFE YAKLAŞTILAR.
FIIISSS
NE OLDU? NEDEN DURDUK?
ŞERİFE BENZİYOR.
HER ZAMAN RÖTARLI GİDER!
RAYLARDA BİR ENGEL FALAN MI VAR ŞERİF?

DEMİRYOLUNDA BİR ŞEY YOK CALLAGHAN, AMA EN AZ ONUN KADAR Ö-NEMLİ BİR ŞEY İÇİN YOLUNUZU KES-TİM.
BURADAN YİRMİ MİL KA-DAR İLERDE BİR POSTA ARABASINI SOYDULAR. SOYGUNCULARI ARIYO-RUZ.
ATLI BİRİLERİNİ GÖRÜP GÖR-MEDİĞİNİZİ SORMAK İS-TEDİM.
KAÇ KİŞİ OLDUKLARINI BİLİYOR MUSUNUZ? SANIRIM İZ BIRAK-MIŞLAR-DIR...
EVET AMA...

HEY!.. SİZ RANCER-
NİZ!.. YOKSA!..
AYNEN DÜŞÜN-DÜĞÜNÜZ GİBİ...
GREENVİLLE ŞERİFİ SİZ-SENİZ. SİZİNLE TE-MAS KURMAM İSTEN-Dİ...
ADIM KİT TAYLOR... BU DA ARKADAŞIM FRANKİ BELLEVAN.
NİHAYET GÜZEL BİR HABER!
GELİŞİNİZDEN ARTIK ÜMİDİ KESMİŞTİM. İŞLERİN HEPTEN KARIŞ-TIĞI BİR ORTAMDA GELMENİZ BENİ SEVİNDİRDİ.
...BUGÜN-KÜ SOYGU-NUN OLAYLAR-LA İLGİSİ NE?

BU DA BİR TÜRLÜ AÇIKLAMA GETİREMEDİĞİM OLAYLARDAN BİRİ... AMA BU DEFAKİ GERÇEKTEN KÖTÜ!
DAHASI BÜTÜN BU OLAYLARDAN KİMİN SORUMLU OLDUĞUNU BİLE BİLMİYORUM.
ÜZGÜNÜM AMA SANA YARDIMCI OLAMAYACAĞIM THOMPSON. SON DURUŞUMDAN BU YANA HİÇ BİR CANLI İZİNE RASTLAMADIM.
YOLCULARIN DA HİÇ BİR ŞEY GÖRMEDİĞİNİ SANIYORUM.
ANLIYORUM. VAKTİNİZİ ALDIĞIM İÇİN ÖZÜR DİLERİM.
SİZE GELİNCE RANCERLER, ARAŞTIRMAMIN SONUÇLARINI KASABADA DETAYLI OLARAK ANLATIRIM.
İSTERSENİZ YARDIMA HEMEN BAŞLAYABİLİRİM.
NASIL YANİ?
ATIM VAGONDA, BURADA DA İNEBİLİRİM.

LECE BANA SOYGUN
KİNİ GÖSTERİRSİNİZ.
SABAYA BİRLİKTE
NERİZ.
BUN-
DAN İYİ-
Sİ CAN
SAĞLIĞI
DOSTUM
ŞEY... BEN...
DİYORUM...
SEN KLARETTA
İLE YOLCULU-
ĞA DEVAM EDE-
CEKSİN.
GREENVİLLE'E GELDİĞİNİZ-
DE BAGAJ VE ATLARINIZI
HALE YOLA KOYARSI-
NIZ.
HAYDUTLARIN İZLE-
Rİ DAHA TAZE. BU
FIRSATI KAÇIRMAK
DOĞRU OLMAZ.
SEN ME-
RAK ETME
KİT...
DUYDUĞUM KADARIYLA
BUNLAR AZILI HAYDUT.
ADALETİ SAĞLAMAK
SENİN GÖREVİN.
TEŞEK-
KÜRLER
KLARETTA
GREENVİLLE'E VA-
RINCA BENİ İSTASYON-
DA BEKLEYİN. ORA-
DA GÖRÜŞÜRÜZ.
OKEY

AZ SONRA...
TREN DUMAN BULUTLARI ARASINDA YENİDEN YOL ALMAYA BAŞLARKEN...
TWOOT - TWOOT
ATLILAR DA YOLCULARLA SON BİR DEFA SELAMLAŞTILAR VE TERS YÖNE DOĞRU İLERLEMEYE BAŞLADILAR
YUUU KİT... İYİ ŞANSLAR SEVGİLİ ÖĞRENCİM.!
HOŞÇAKALIN.!
YAAAH!
İŞTE YİNE GİDİYOR... HİÇ BİR ZAMAN TAMAMEN BENİM OLMAYACAK MI?
UMARIM ÖYLE OLMAZ EVLADIM.
ÇÜNKÜ KİT FİLELİ EV ERKEĞİ OLURSA BENİM DE ÖYLE OLMAM GEREKİR.

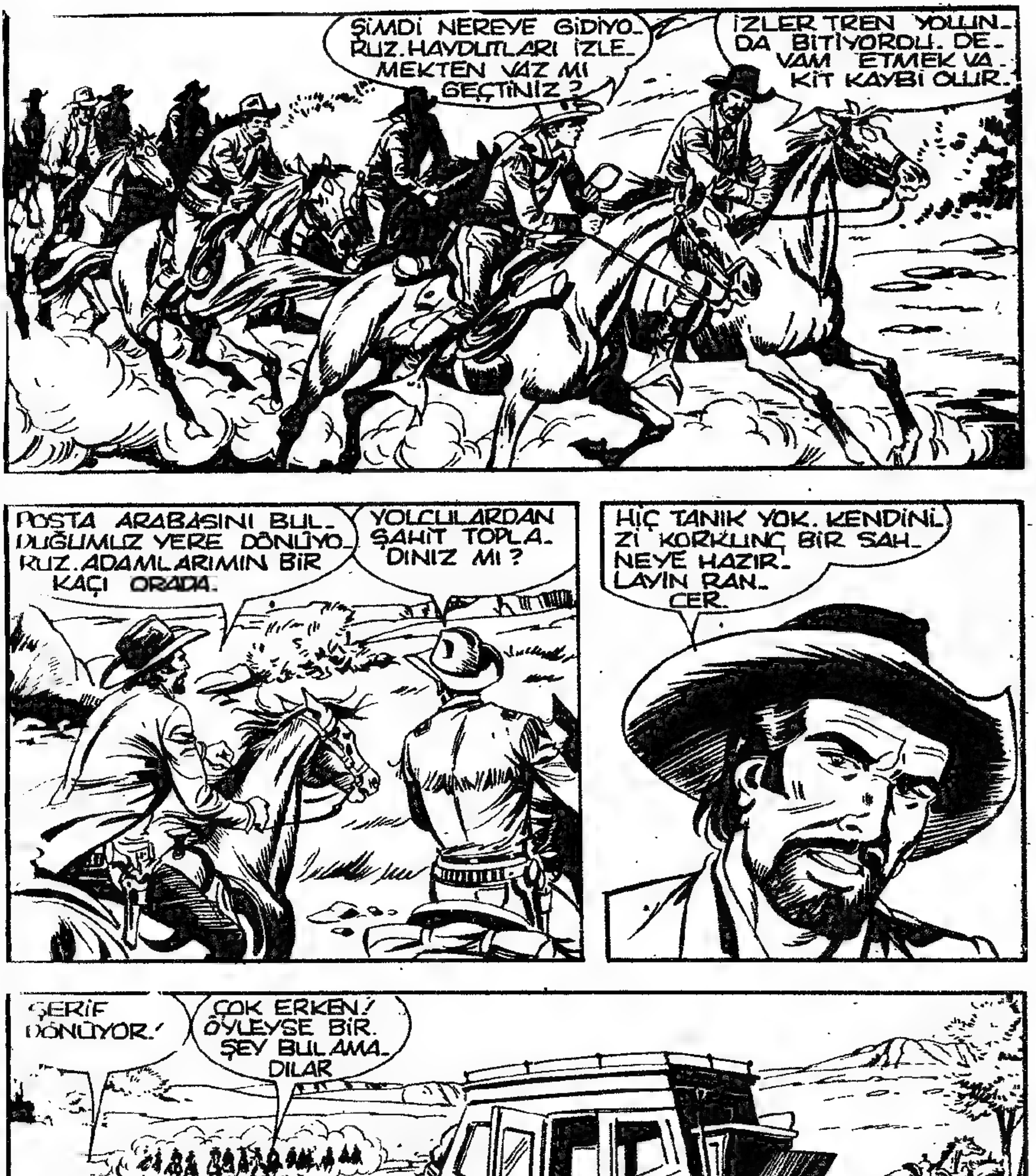
ŞİMDİ NEREYE GİDİYORUZ. HAYDUTLARI İZLEMEKTEN VAZ MI GEÇTİNİZ ?
İZLER TREN YOLUNDA BİTİYORDU. DEVAM ETMEK VAKİT KAYBI OLUR.
POSTA ARABASINI BULDUĞUMUZ YERE DÖNÜYORUZ. ADAMLARIMIN BİR KAÇI ORADA.
YOLCULARDAN ŞAHİT TOPLADINIZ MI ?
HİÇ TANIK YOK. KENDİNİZİ KORKUNÇ BİR SAHNEYE HAZIRLAYIN RANCER.
ŞERİF DÖNÜYOR!
ÇOK ERKEN! ÖYLEYSE BİR ŞEY BULAMADILAR

NASIL GİTTİ ŞERİF? BİR YENİLİK VAR MI?
HAYIR! KÖPEKLER SANKİ UÇTULAR!
NE BİR İZ, NE DE BİR KANIT VAR... AL SANA BİR AÇMAZ DAHA...
LANET OLSUN!
NEYSE ARTIK YALNIZ DEĞİLİZ BART... SANA KİT TAYLOR'U TANIŞTIRAYIM
UH! BİR RANGER?

DURDURDUĞUMUZ TRENDEYDİ... HEMEN YARDIM ETMEK İSTEDİ... YARDIMCIM BART VEBER, KİT.
MEMNUN OLDUM.
BEN. MEMNUN OLDUM.
ADINIZI ÇOK DUYDUM. UMARIM BİZİ BU DERTTEN KURTARIRSINIZ.
ELİMDEN GELENİ YAPACAĞIM...
ASLINDA ŞU ANDA OLAY HAKKINDA PEK FİKRİM YOK. KUMANDAN BİR İKİ KÜÇÜK OLAY OLDUĞUNU SÖYLEMİŞTİ.
AMA BURADA GÖRDÜĞÜM MANZARA İNSANIN TÜYLERİNİ ÜRPERTİYOR. BAHSETTİĞİNİZ KAZALAR BUNLAR MIYDI?
EH... BİR ANLAMDA...

BU TÜR HAREKETLERE DÖNÜŞEBİLECEĞİNİ BEKLEMİYORDUM.
NASIL YANİ ?
BAŞLANGIÇTA YANİ BUNDAN BİR AY ÖNCE BU TARAFLARDA GÖRÜLEN SIRADAN OLAYLARDI.
BURADA İNSANLAR TARIM VE HAYVANCILIKLA UĞRAŞIR. ÖNCELERİ ÇAYIRLARDA HAYVANLAR ÖLDÜRÜLÜYORDU...
SONRA JERRY SIMMONS TARLASINDA ÖLÜ BULUNDU...
ÇİFTÇİ MİYDİ ?
EVET... TABİİ ÖNCE İŞİ ÇIKAR ÇATIŞMALARINA BAĞLADIM, BAZI KİŞİLERİ GÖZ ALTINDA TUTTUM.
AMA HEPSİNİ KONTROL ALTINDA TUTTUĞUM HALDE, KAZALAR DEVAM EDİYORDU. ÜSTELİK DAHA DA SIK.
NASIL YANİ ?

ON GÜN KADAR ÖNCE VADİNİN ISSIZ BİR YERİNDE OTUZ HAYVAN KATLEDİLMİŞ HALDE BULUNDU...
İKİ GÜN SONRA AYNI ŞEY KÜÇÜK BİR SÜRÜYLE ONLARI GÜDEN İKİ KÖYLÜNÜN BAŞINA GELDİ.
BİNLERCE ŞİMŞEK!
AMA BU TAM BİR SAVAŞ! BU DEFA DA SUÇLULARDAN HİÇ BİR İZ YOK MUYDU?
ÖLÜLERDEN BİRİ ÇİFTÇİYDİ KİT... BENİ KAYGILANDIRAN OLAY BU!
ŞİDDETLİ BİR FIRTINADAN SONRA ÇİFTÇİLERLE KOVBOYLAR KAYBOLAN HAYVANLARI ARAMAYA ÇIKMIŞLARDI. HAYVANLARIN EKİLİ ALANLARA GİRİP YENİ KAVGALARA NEDEN OLMALARINDAN KORKUYORLARDI.
BÖYLECE HEPSİ BİRBİRİNE YARDIMCI OLUYORDU... ÖLEN O İKİSİ GİBİ.
HMM... ŞİMDİ İŞLER DEĞİŞİYOR.

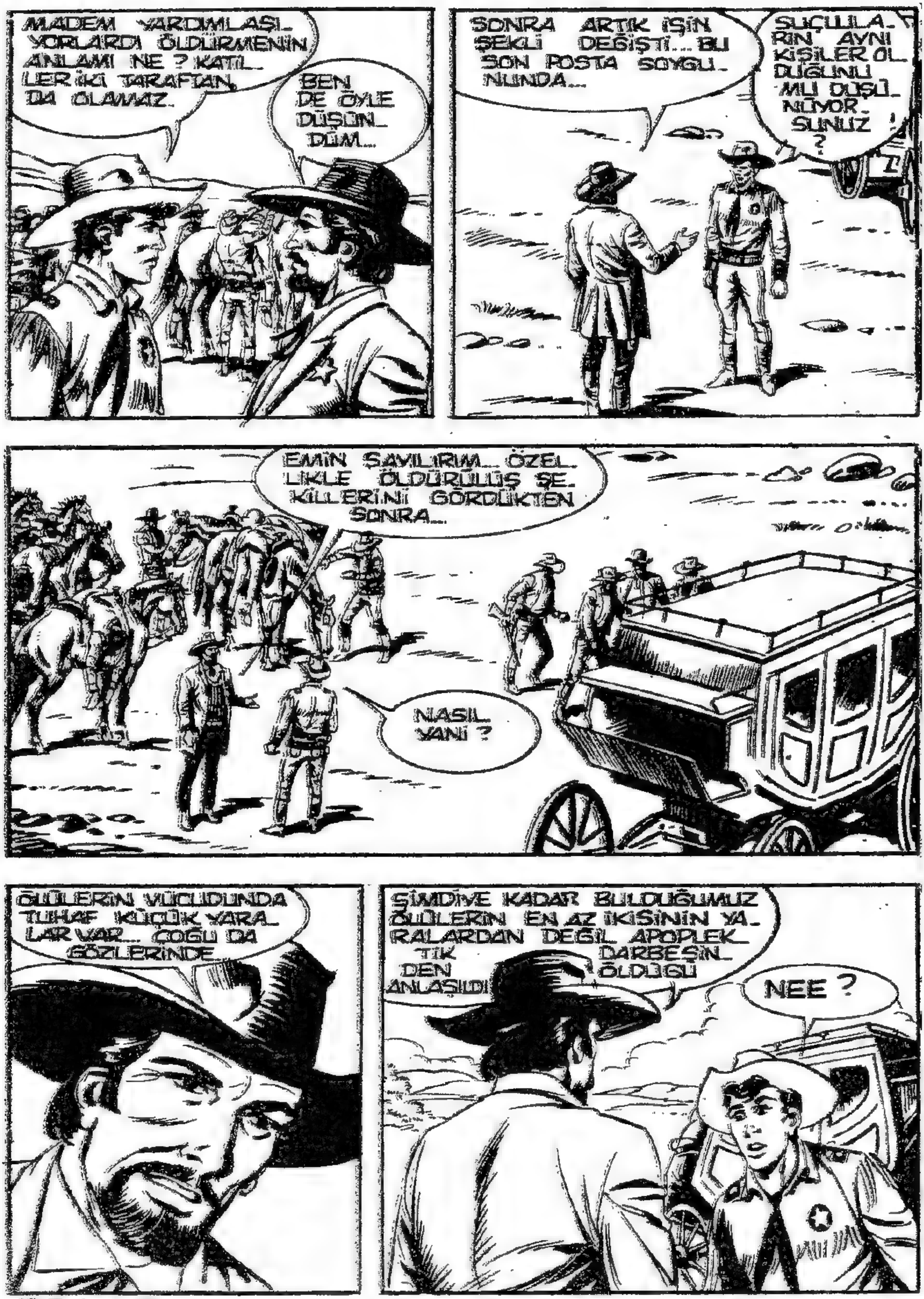
MADEM YARDIMLAŞIYORLARDI ÖLDÜRMENİN ANLAMI NE ? KATİLLER İKİ TARAFTAN DA OLAMAZ.
BEN DE ÖYLE DÜŞÜNDÜM...
SONRA ARTIK İŞİN ŞEKLİ DEĞİŞTİ... BU SON POSTA SOYGUNUNDA...
SUÇLULARIN AYNI KİŞİLER OLDUĞUNU MU DÜŞÜNÜYORSUNUZ ?
EMİN SAYILIRIM... ÖZELLİKLE ÖLDÜRÜLÜŞ ŞEKİLLERİNİ GÖRDÜKTEN SONRA...
NASIL YANİ ?
ÖLÜLERİN VÜCUDUNDA TUHAF KÜÇÜK YARALAR VAR... ÇOĞU DA GÖZLERİNDE...
ŞİMDİYE KADAR BULDUĞUMUZ ÖLÜLERİN EN AZ İKİSİNİN YARALARDAN DEĞİL APOPLEKTİK DARBEDEN ÖLDÜĞÜ ANLAŞILDI
NEE ?

YANİ KORKUDAN MI ÖLDÜ- LER ?
CESETLE- Rİ İNCELEYEN DOKTOR EMİN RANCER.
BEN DE EN AZIN- DAN İKİSİNİN BU ŞEKİLDE ÖLDÜĞÜ- NE İNANIYO- RUM.
AMA BU ÇOK SAÇMA! KANITLAN- MASI İM- KANSIZ!
KATİLLER KURBANLARI- NA SALDIRIYORLAR VE O KADAR KORKUNÇ- LAR Kİ İNSANLAR KORKUDAN ÖLÜ- YOR!
MAALE- SEF DOĞRU! SİZ DE BA- KIN!
BU ADAM POSTA ARABASININ GÖZCÜ- SÜYDÜ. HALİNE BAKIN!
YÜZ DİYE BİRŞEY KAL- MAMIŞ!... SANKİ BİR KAN MASKESİ!
DOĞRU!

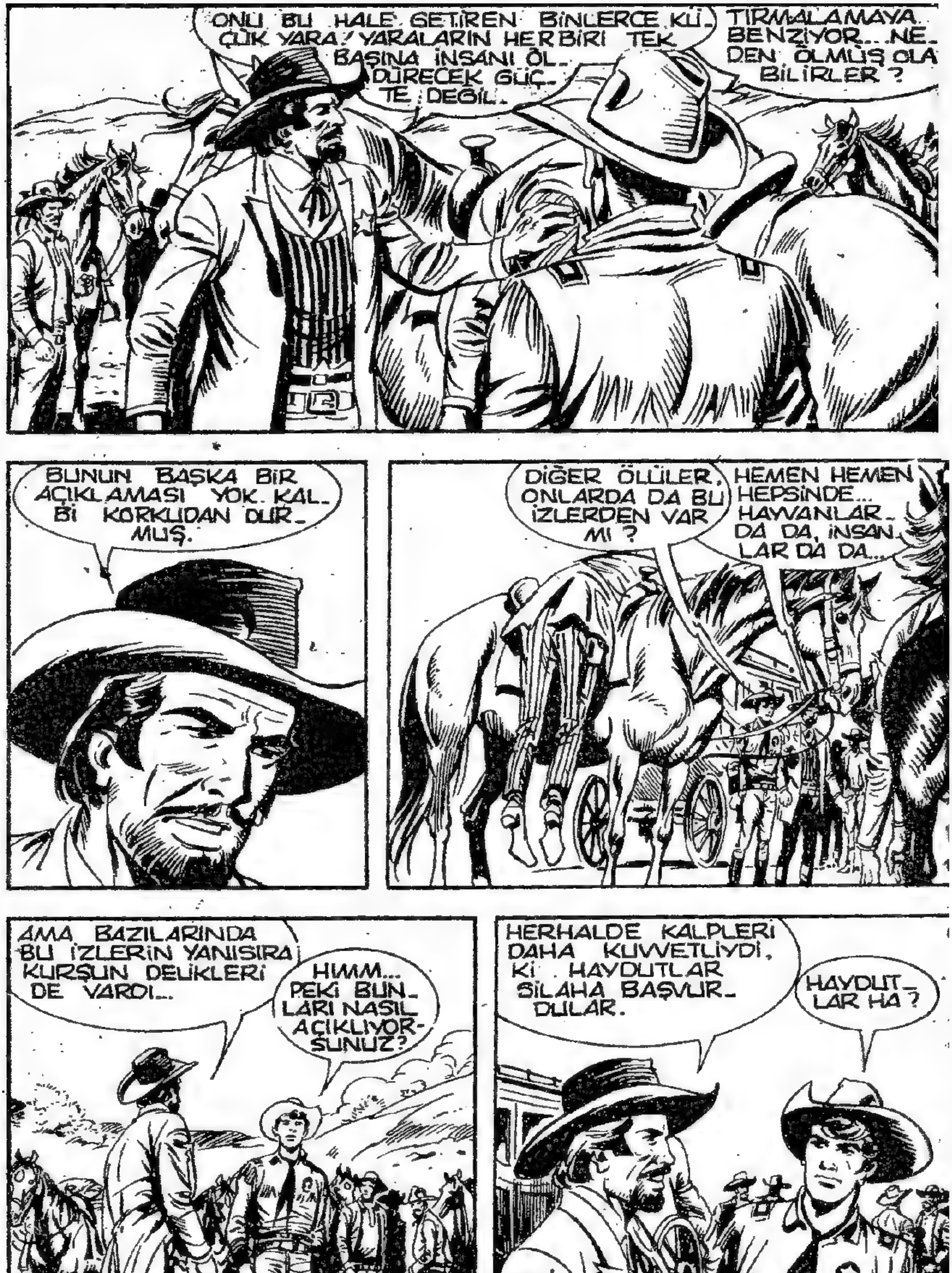
ONU BU HALE GETİREN BİNLERCE KÜÇÜK YARA! YARALARIN HER BİRİ TEK BAŞINA İNSANI ÖLDÜRECEK GÜÇTE DEĞİL.
TIRMALAMAYA BENZİYOR... NEDEN ÖLMÜŞ OLABİLİRLER?
BUNUN BAŞKA BİR AÇIKLAMASI YOK. KALBİ KORKUDAN DURMUŞ.
DİĞER ÖLÜLER, ONLARDA DA BU İZLERDEN VAR MI?
HEMEN HEMEN HEPSİNDE... HAYVANLARDA DA, İNSANLARDA DA...
AMA BAZILARINDA BU İZLERİN YANISIRA KURŞUN DELİKLERİ DE VARDI...
HMM... PEKİ BUNLARI NASIL AÇIKLIYORSUNUZ?
HERHALDE KALPLERİ DAHA KUVVETLİYDİ, Kİ HAYDUTLAR SİLAHA BAŞVURDULAR.
HAYDUTLAR HA?

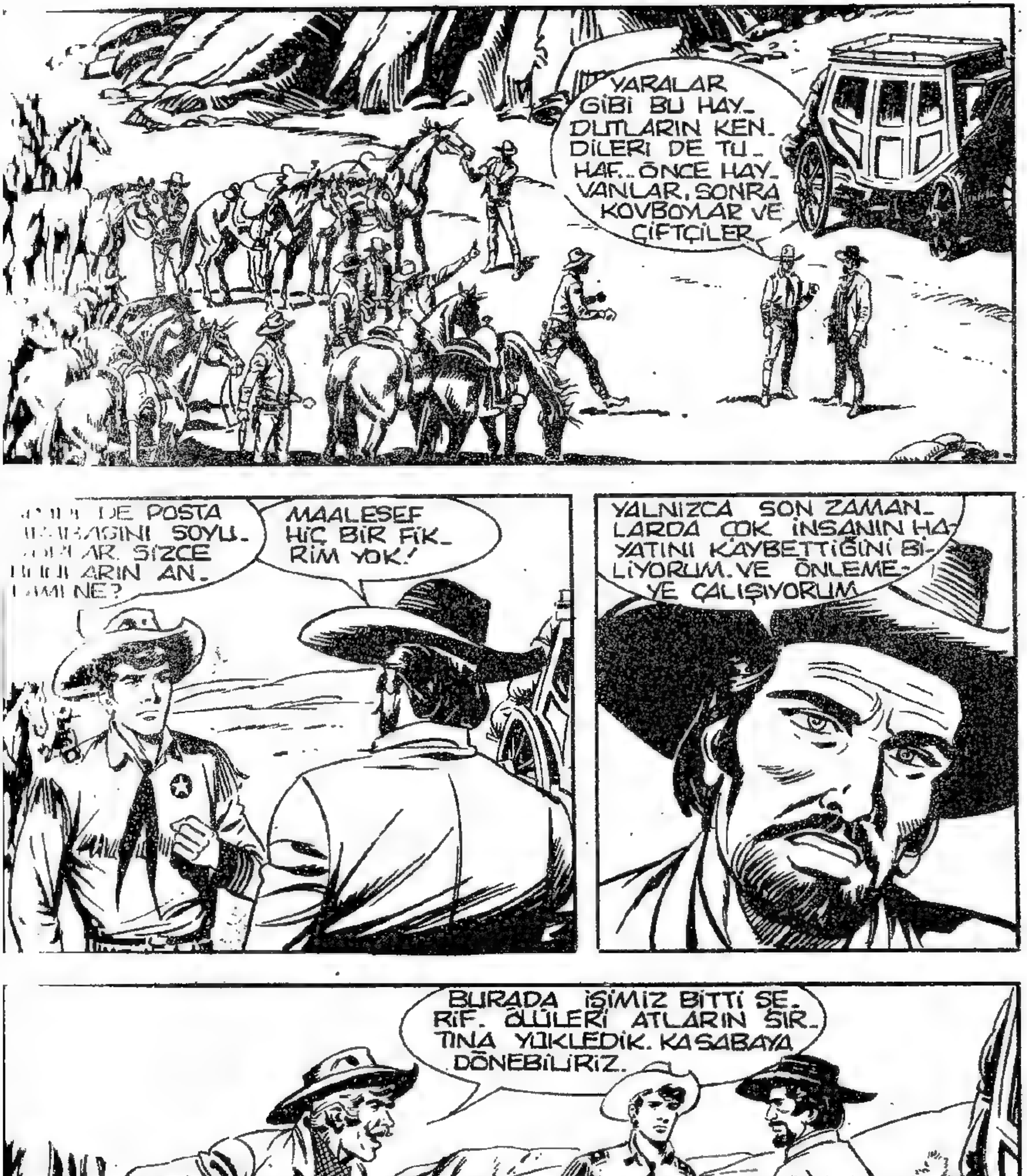
YARALAR GİBİ BU HAYDUTLARIN KENDİLERİ DE TUHAF.. ÖNCE HAYVANLAR, SONRA KOVBOYLAR VE ÇİFTÇİLER
DE POSTA ...AGINI SOYU- ...AR. SİZCE ...ARIN AN- ...NE?
MAALESEF HİÇ BİR FİKRİM YOK!
YALNIZCA SON ZAMANLARDA ÇOK İNSANIN HAYATINI KAYBETTİĞİNİ BİLİYORUM. VE ÖNLEMEYE ÇALIŞIYORUM
BURADA İŞİMİZ BİTTİ ŞERİF. ÖLÜLERİ ATLARIN SIRTINA YÜKLEDİK. KASABAYA DÖNEBİLİRİZ.

HMM... ŞİMDİLİK YAPACAK BAŞKA BİR ŞEY YOK. SEN ÖNDEN GİT.
BEN RANCERLE ET. RAFA SON BİR DEFA GÖZ ATIP ARKADAN GELİRİM.
OLDU ŞERİF.
KASABADA GÖRÜŞÜRÜZ.
GÜLE GÜLE...
MÜJDE ÇOCUKLAR EVE DÖNÜYORUZ.
BÖYLECE AZ SONRA

SON YOLCULUK! ŞİMDİ ÖÇ ALMA GÖREVİ Bİ- ZE DÜŞÜYOR.
MAALESEF YA- PABİLECEĞİMİZ TEK ŞEY BU!
NE OLURSA OLSUN ON- LAR İÇİN ANLAMI YOK.
EVET. BAZEN NİYE BU İŞİ YAPIYORUM DİYE KEN- DİME SORA- RIM.
BİZ DE GİDELİM. BİR TUR DAHA AT- MAK İSTİYORUM.
NE YAPMAYI DÜŞÜNÜ- YORSU- NUZ?
SALDIRININ NEREDE BAŞLADIĞINI GÖRMEK İÇİN BU DEFA TERS YÖNE GİDECEĞİZ.
BELKİ NEREYE GİZLENDİKLERİNİ ÖĞRENİRİZ...
BANA UYAR... AMA YA POSTA ARABA- SI?

BIR DINGILI KIRIK, HIÇ BIR IŞE YARAMAZ.! HADI GIDELIM.!
FLAP FLAP FLAP

NASIL GİDİYOR ŞAMPİ-
YON? O İKİSİNİ İYİ
GÖREBİLDİN Mİ?
KRRIIIIKKK!
HAH! HAH! BURADA KA-
LIP KONTROL ETMEK İYİ
FİKİRDİ DEĞİL Mİ? HADİ
DİNLEN BİRAZ.
O İKİ SERSEMİ HİÇ
UNUTMA! BİR GÜN
SENİ ONLARA GÖN-
DEREBİLİRİM.
HADİ ARTIK GİDELİM. AR-
KADAŞIMIZ DÖRT GÖZLE
BİZİ BEKLİYORDUR.

BÖYLECE EVCİLLEŞTİRDİĞİ ŞAHİNİ OMUZUNA ALAN ADAM VADİNİN KUYTU BİR YERİNE GİZLEDİĞİ ATINI ALDI...
VE GREENVİLLE YÖNÜNE DOĞRU İLERLEMEYE BAŞLADI.
YAAHH!
TAM O SIRADA GREENVİLLE'DE...
GREENVILLE
FSSSST
NE YOLCULUKTU! TRENLER GİDEREK DAHA BERBAT OLUYORLAR!
BIRAKIN GEÇEYİM... ACELEM VAR
GELDİK KLARETTA... BİZ DE İNELİM.

KİT GELMİŞ MİDİR FRANKİ ?
HMMM... GELSEYDİ CAMDAN GÖRÜRDÜK. EMİNİM ŞİMDİ AÇIK HAVADA DOLANIYORDUR.
BİZ DE BURADA SUCUK GİBİ TERLEDİK MÜSADENİZLE, MÜSADENİZLE...
HEY! SAKİN OL!
NE BİÇİM HAREKET BUNLAR? ORMANDA MI SANIYORSUNUZ KENDİNİZİ?
BEN DE ŞİMDİ BUNU DÜŞÜNÜYORDUM...
TAM ÖNÜMDE İKİ TANE FOK VAR. Kİ ADIM ATMAK İSTEMİYOR!
NE ?
OH! TERBİYESİZ!
BİR DE GÜVERCİNLERİ VAR... MUTLAKA ÇİĞ ÇİĞ YİYEÇEKLERDİR.
HAH! HAH! GEL KLARETTA...

FRANK! İYİ BİR ŞEY YAPTIĞINI MI SANIYORSUN ? ÇOK AYIP!
HEPSİ LAF! KÖTÜ BİR ŞEY Mİ YAPTIM Kİ!
NE DEMEK, KÖTÜ BİR ŞEY Mİ YAPTIM ? ÇOK KÖTÜ DAVRANDIN... ÜSTELİK BÜYÜK BİR YANLIŞLIK YAPTIN?
YANLIŞLIK MI ?
FOKLAR ORMANDA DEĞİL, KUTUPLARDA SOĞUK YERLERDE YAŞARLAR.
NE? BİNLERCE HİLELİ ZARAŞKINA!
NEDEN SİNİRLENDİKLERİNİ ŞİMDİ ANLADIM. TAM BİR CAHİL GİBİ DAVRANDIM.
BUNLARI KENARA KOYALIM. BENİ BURADA BEKLE...
TERMIN

TRENE GİDİP ATLARI İNDİR_ TEYİM.
OLDU FRANKİ...
YALNIZ KALAN KLARETTA KUŞU_ NU SEVMEYE KOYULDU.
AMA GÖRÜNÜRDE BİR NEDEN OLMADIĞI HALDE KUŞ ANİDEN HUZURSUZLANMIŞTI.
FRRRR
FRRR
OH! BİLLUR...NE OLUYOR? SAKİN OL CANIM...
OH! SANKİ ŞEY!...

NE KORKUNÇ ADAM! BELKi DE BiLLUR ON-DAN KORKTU...
STORE
ADAM GEÇiNCE RA-HATLADI... NE TUHAF!
HAYVANLAR BÖYLE ŞEYLE-RE KARŞI ÇOK DUYARLIDIR BELKi DE O ADAMDA KÖTÜ BiR ŞEY VARDI...
İŞTE GELDİM!... BU İKİ BEY VAGONA ÖYLE KURULMUŞ-LARDI Ki İNMEK İSTEME-DİLER.

KİT'İ BURADA MI BEKLEYECEĞİZ?
TABİİ... BURALARI TANIMIYORUZ. BİRBİRİMİZİ KAYBEDERİZ...
O ZAMAN DA BU SİVRİ GAGANIN YANINDA DAHA UZUN SÜRE KALMAK ZORUNDA KALIRIM.
GELDİM BİLE GEVEZE! SIZLANMAYI KESEBİLİRSİN!
BİR DAKİKA YALNIZ BIRAKMAYA GELMİYOR. BÜTÜN BATIYI GÖZYAŞLARINLA SULUYORSUN!
KİT!
NİHAYET GELDİN!
NASIL GİTTİ SEVGİLİ ÖĞRENCİM? BİZE GÖRE İŞ VAR MI?
SANIRIM EVET FRANKİ. AMA ŞİMDİ HEPİMİZ YORGUNUZ, SIRASI DEĞİL.

ŞİMDİ TANYA'NIN EVİNE GİDELİM. SONRA KONUŞURUZ.
HARİKA FİKİR KİT.
ARAŞTIRMALARINIZ EN AZINDAN BU GECELİK BEKLEYEBİLİR DEĞİL Mİ? TANYA ÇOK ŞEKER BİR KIZDIR.
EVE GİDİNCE İSTEDİĞİMİZ GİBİ DİNLENİR, BUGÜN OLAN KORKUNÇ OLAYLARI UNUTABİLİRİZ.
BAKSANA KLARETTA... ARKADAŞININ BABASI O KUŞLARIN HEPSİNİ EVDE Mİ TUTUYOR?
TABİİ Kİ HAYIR FRANKİ... KUŞLARIN HEPSİ KAFESLERDE KAPALI...
BELKİ BİRAZ TUHAF AMA TANYA'NIN EVİ DE BÜTÜN DİĞER EVLER GİBİ, GÜZEL BİR BAHÇESİ, RAHAT KOLTUKLARI...

...VE MİSAFİRLERİ İÇİN BUZ GİBİ BİRASI VAR!
BİRA MI?
BUNU DAHA ÖNCE SÖYLEYEMEZ MİYDİN?
HADİ ÇABUK OLUN! FAZLA VAKİT KAYBETMEYELİM.
ÇABUK! HADİ!
BİRAYI DUYUNCA KANAT TAKTIN DEĞİL Mİ?
ARKADAŞININ EVİ NEREDE?
TANYA MEKTUBUNDA KUŞ VADİSİNİN GREENVILLE'İN 5 MİL DOĞUSUNDA OLDUĞUNU YAZMIŞTI.

OLDU... GİDELİM ÖYLEYSE.
HEMEN YOLA ÇIKARSAK GÜN BATARKEN VARIRIZ.
BU ARKADAŞIN ÇOK İLGİMİ ÇEKTİ. BİR AN ÖNCE GÖRMEK İÇİN SABIRSIZLANIYORUM.
BENİ KISKANDIRMAK MI İSTİYORSUN?
AZ SONRA ÜÇ ARKADAŞ GREENVILLE'İ ARKALARINA ALARAK YOLA KOYULDULAR.
VE KISA SÜREDE ALÇAK TEPELERİN ETEĞİNDE SIK BİR ORMANLIK BÖLGEYE GELDİLER.
ARKADAŞIN BİRAZ UZAKTA OTURUYOR.
BABASININ ÇALIŞMALARI BUNU GEREKTİRİYOR.

HAYVANLARIN DAVRANIŞ VE ALIŞKANLIKLARININ GÖZLEMLENEBİLMESİ İÇİN RAHATSIZ EDİL_ MEMELERİ GEREK.
BU YÜZDEN TANYA'YLA BA_ BASI HER TÜRLÜ MEDENİ_ YETTEN UZAK YAŞAMAK ZORUNDALAR.
HIMM...
BURAYA GELDİMİZE AR_ TIK PEK MEMNUN DEĞİLİM. UMARIM KAFES GİBİ BİR EVLE KARŞI_ LAŞMAYIZ.
KUŞ VADİSİ KÜ_ ÇÜK BİR KÖY FRAN_ Kİ...
BİLDİĞİM KADARIYLA TANYA'YLA BABASI RESTORE EDİP ÇOK GÜZEL BİR YER YAPMIŞLAR.
GÜZEL AMA UZAK.
ARTIK GELMİŞ OLMA_ LIYIZ. SON BİR GAY_ RET FRANKİ...

GERÇEKTEN DE BİR KAÇ DAKİKA SONRA
VAY CANINA!
KUŞ VADİSİ!
İTİRAF ETMELİYİM BÖYLE BİR YER BEKLEMİYORDUM
SICAK YUVA DEDİĞİNİZ BU MU? ŞURAYA BAKIN!
O KOCA KUŞLAR HİÇ DE İYİYE ALAMET DEGİL!
KRAA
KRAAA
KULE PROFESÖRÜN LABORATUVARI OLMALI..
HİÇ HAYAT BELİRTİSİ YOK! SENİ BEKLEDİKLERİNE EMİN MİSİN?

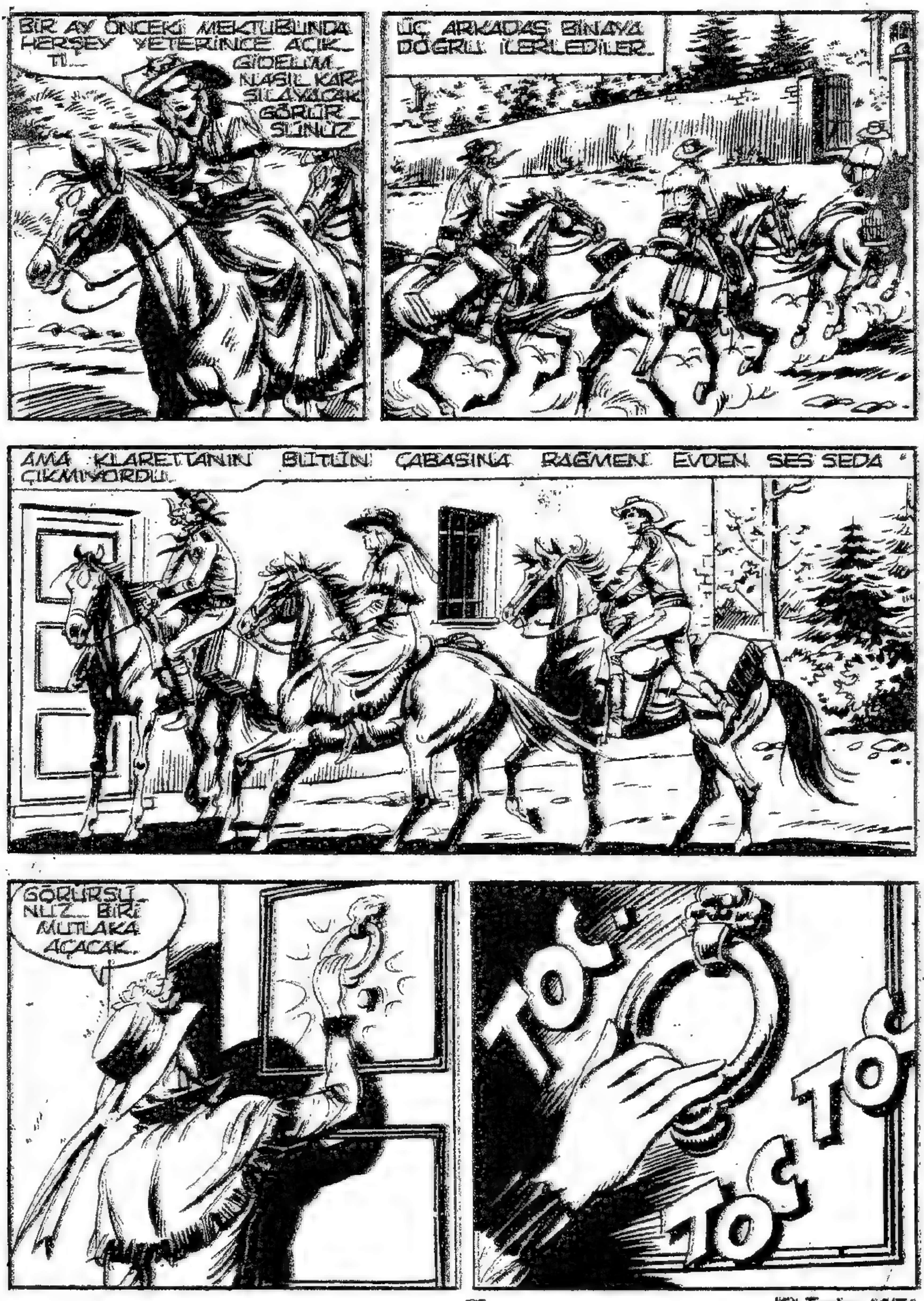
BİR AY ÖNCEKİ MEKTUBUNDA HERŞEY YETERİNCE AÇIKTI...
GİDELİM... NASIL KARŞILAYACAK GÖRÜRSÜNÜZ...
ÜÇ ARKADAŞ BİNAYA DOĞRU İLERLEDİLER...
AMA KLARETTANIN BÜTÜN ÇABASINA RAĞMEN EVDEN SES SEDA ÇIKMIYORDU...
GÖRÜRSÜNÜZ... BİRİ MUTLAKA AÇACAK...
TOC
TOC
TOC
TOC

BURADA İN CİN TOP OYNUYOR!
CLACK CLACK!
DUR! BİRİ GELİYOR!
KİM VAR ORADA? KUŞ VADİSİNDE NE ARIYORSUNUZ?
ADIM KLARETTA MORNING... PROFESÖR VASİLOVİÇSİNİZ DEĞİL Mİ?
TA KENDİSİ... EVET?
KIZINIZIN BİR ARKADAŞIYIM PROFESÖR. TANYA BANA MEKTUP YAZIP, DAVET ETMİŞTİ...
BEN DE BUGÜN YANIMDA...
BENİM KIZIM DEĞİL DAVET ETMEK, KİMSEYE MEKTUP YAZAMAZ!

BU SIRA ÇOK MEŞGULUM. HİÇ KİMSE BENİM İZNİM OLMADAN BURAYA GİREMEZ.!
TANYA DA ÜÇ HAFTA ÖN_CE LONDRA' YA GİTTİ.!
AVRUPA'_DA MI ? İM_KANSIZ !
TANYA BENİ BUGÜN BURADA BEKLEDİĞİNİ YAZDI. MEKTUBU BU_RADA...
YANILIYORSUNUZ. TANYA BANA SİZ_DEN HİÇ SÖZ ETMEDİ
SİZİ TANIDIĞINDAN BİLE EMİN DEĞİLİM. SIRLARIMI ÖĞREN_MEK İÇİN BURAYA GİRMEYE ÇALIŞAN DOLU MERAKLI VAR.
EMİN OLUN SIRLARINIZ BİZİ HİÇ İLGİLENDİRMİ_YOR PROFESÖR. KLARET_TA TANYA' NIN AR_KADAŞI...
ÖYLE Mİ ? O HAL_DE KANITLAYIN BAYIM !

KANITLAYALIM! KANSAS'IN KUMARHANELERİ AŞKI NA! İNANMIYORSANIZ BUNA BA_ KIN!
BU KUŞUN BU İŞLE NE İLGİSİ VAR?
KIZINIZ BUNU KLARETTA'YA HE_ DİYE ETTİ. TANI_ MANIZ GEREK DEĞİL Mİ?
EVET! ONU SİZ EĞİTTİNİZ PROFESÖR!
GÜVERCİNİN AYAĞININ BİRİNDE HALA SİZİN ARMANIZ VAR... BAKIN!
BEN BU KUŞU HİÇ GÖRME_ DİM_
AMA TANIMAMA_ NIZ İMKANSIZ! BUNU SİZ...
BENİM DE_ ĞİL DEDİM! BU HAYVANI GÖTÜRÜN!
AAH!
PTUNK

SİZİN DE APTAL KUŞU-NUZUN DA CANI CE-HENNEME!
OH!
VAY CA-NINA!
YETERİNCE CANIMI SIKTI-NIZ. KIZIM BURADA YOK DEDİM, ANLAMADINIZ MI?
ŞİMDİ AYAK ALTIN-DAN ÇEKİLİP KENDİNİ-ZE BAŞKA YER BULUN!
SLAM!
TAM BİR NEZAKET GÖSTERİSİ!
BİLLUR... BURAYA GEL CANIM!

ZAVALLICIK... BU VAHŞİ SENİ KORKUTTU... ARTIK GİTTİ...
BİZ DE GİTSEK İYİ OLUR KLARETTA. GECEYİ BURADA GEÇİREMEYİZ.
ŞİMDİ NE YAPACAĞIZ? HALA İNANAMIYORUM.
O MEKTUBU BANA GERÇEKTEN TANYA YAZMIŞTI. BUNU İNKAR EDEMEZ. AMA DAVRANIŞI...
TANYA BABASINDAN HEP YUMUŞAK BAŞLI, KİBAR BİR ADAM OLARAK BAHSEDERDİ.
AMA AZ ÖNCEKİ DAVRANIŞI...
BİLİM ADAMLARINI BİLİRSİN KLARETTA...

BAZI SORUNLARI OLABİLİR... BELKİ DE YALNIZ KALMAK ZORUNDA OLDUĞU İÇİN TANYA'NIN GİDİŞİNE ÜZÜLMÜŞTÜR.
TANYA AVRUPAYA NEDEN GİTTİ ACABA?
DÖNDÜĞÜ ZAMAN SANA YAZAR. ARTIK YOLA KOYULSAK İYİ OLUR.
BAŞIMIZI KOYACAK BİR YATAK BULANA KADAR EPEY YOL GİDECEĞİZ.
PROFESÖR VASİLOVİÇ'İN SURATINA TÜH!
BU MAHLUKLARI EĞİTMEKTEN ZEVK ALAN BİRİNDEN NE BEKLENİR Kİ?
CESARET, FRANK!
GREENVİLLE'E VARDIĞIMIZDA SANA BİR TESELLİ BİRASI ISMARLAYACAĞIM!
İŞTE BU HARİKA!

NİHAYET Gİ-DİYORLAR!
TANYA'NIN O KIZA YAZ-DIĞI MEKTUP İŞLERİ ALT ÜST ETTİ. ŞÜPHELENMİŞ-LER MİDİR?
NE DİYE?
ARADA BİR ZAMAN-LAMA HATASI VAR! TANYA YANILMIŞ OLAMAZ MI?
OLABİLİR. AMA BU HİKAYE HOŞLU-MA GİT-MEDİ!
POSTA ARABASININ YANIN-DA O RANCERİ ŞERİF-LE KONUŞURKEN DE GÖRDÜM.

VE DAHA BİR KAÇ SAAT GEÇMEDEN YANINDA BAŞKA RANGER VE KIZLA BURAYA GELDİ. BU DA TESADÜF MÜ?
BELKİ BİLDİKLERİ BİR ŞEY VAR PİERRE. PLANLARIMIZI SONUNA KADAR GÖTÜRMEK İÇİN RİSKE GİRMEMEMİZ LAZIM.
GALİBA HAKLISIN PROFESÖR.
BU ÇOK ÖNEMLİ BİR OYUN. KAZANMAMIZI ENGELLEYEK HER ŞEYİ ORTADAN KALDIRMALIYIZ.
NE YAPACAĞIZ?
BİZ HİÇ BİR ŞEY. ONLARLA BU İLGİLENECEK. KIZDAN BAŞLIYARAK DEĞİL Mİ ŞAMPİYON?
KRRRRRRRRR

UZUN ZAMANDIR KONUŞMADIN KLARETTA. NE DÜŞÜNÜYORSUN?
BEN Mİ?
BU AKŞAM OLANLARI DÜŞÜNÜYORUM KİT... MEKTUP OLAYINI HİÇ AKLIM ALMIYOR! SONRA BİLLUR'UN DAVRANIŞI!
BİLLUR MU? ONUNLA NE İLGİSİ VAR?
ONU UZUN ZAMAN EĞİTEN ADAMA KARŞI ÇOK KÖTÜ DAVRANDI. ELİNİ GAGALADI!
BİLLUR YALNIZCA TANIMADIKLARINA BÖYLE DAVRANIR!
NE?
VAY CANINA! SEN NE DEDİĞİNİN FARKINDA MISIN?
DÜŞÜNDÜKÇE DAHA DA EMİN OLUYORUM.

ONU UZUN ZAMAN EĞİTEN ADAMI TANIMAMASI İÇİN BİR TEK SEBEP VAR...
BU AKŞAM GÖRDÜĞÜMÜZ ADAM GERÇEK PROFESÖR VASİLOVİÇ DEĞİL!
BİNLERCE ŞİMŞEK ADINA!
!
BU ÇOK BÜYÜK BİR İDDİA KLARETTA... FAZLA HAYAL KURMUYOR MUSUN?
İLGİSİ YOK CANIM. HEM BUNU SİZE KANITLAYABİLİRİM.
BİLLUR'UN DAVRANIŞININ YANI SIRA, PROFESÖRÜN TUTUMU DA ÇOK TERSTİ!
SONRA BİLLUR'UN GAGALAMASINA KARŞI TEPKİSİ İLGİNÇTİ. ONUN GİBİ BİRİ BU TÜR OLAYLARA ALIŞIK OLMALI!

ONUN BİLLUR'A DAVRANDIĞI GİBİ DE HİÇ BİR KUŞBİLİMCİ DAVRANMAZDI.
ŞEY... ASLINDA...
SONRA TANYA BABASINA KARŞI BÜYÜK HAYRANLIK DUYARDI. ÇOK NAZİK OLDUĞUNU SÖYLERDİ.
AMA AZ ÖNCE GÖRDÜĞÜMÜZ ADAM KABA SABA BİRİYDİ!
BU DOĞRU!
BİR DAKİKA KLARETTA, AZ ÖNCE TANYA BABASINA HAYRANLIK DUYARDI MI DEDİN?
TABİİ! NEDEN SORDUN?
DUYAR MI DEMEK İSTEDİN YOKSA ARTIK ARKADAŞININ BU DÜNYADA OLMADIĞINA MI İNANIYORSUN?
BİLMİYORUM... AMA TANYA İÇİN ÇOK ENDİŞELENİYORUM.

BABASI ÖLMÜŞ OLABİLİR... O DA YARALI YA DA HAYDUTLARIN ELİNE ESİR DÜŞMÜŞ OLABİLİR...
EHM... EHM...
?
SİNİR MAHLUKLAR! GÜLECEK HİÇ BİR ŞEY YOK!
HAH! HAH! BU KADARI DA FAZLA KLARETTA!
ASLINDA SİZ KIZLAR ÇOK ROMAN OKUYORSUNUZ. BİRAZ İLERİ GİTTİĞİNİN FARKINDA DEĞİL MİSİN?
SÖYLEDİKLERİN ÇOK BÜYÜK TESADÜFLERE DAYALI MANTIK DIŞI ŞEYLER. FİKRİMİ AZ ÖNCE SANA SÖYLEDİM

PROFESÖR VASİLOVİÇ'İN KAFASI ATMIŞTI... SİNİRİNİ BİZDEN ÇIKARDI...
UFFA!
ANLAŞILDI... HAYALLERİMİ KENDİME SAKLAYACAĞIM!
SEN DE ARTIK DUR SEVGİLİ ÖĞRENCİM. FAZLA GÜLDÜN KIZ SİNİRLENDİ.
NE YAPMAM LAZIM?
KILINI BİLE KIPIRDATMA, BEKLE YUMUŞASIN. AMA EPEY ZAMAN GEREKECEK...
SEN DE BU ARADA TRENDEN İNDİKTEN SONRA YAPTIKLARINI ANLATIRSIN.
TAMAM FRANKİ.

DAHA ÖNCE ANLATMAMAKLA APTALLIK ETTİM. AMA SON OLAYLAR SABAHKİLERİ UNUTTURDU.
ANLAT O ZAMAN... BİR İKİ SERSEMLE İŞİMİZ MI VAR?
ÇOK TEHLİKELİ CANİLERLE FRANKİ... BİLMEN GEREKİR Kİ...
BÖYLECE ÖFKEDEN DÖRT NALA İLERLEYEN KLARETTA'NIN ARDINDAN İLERLERKEN KİT SABAH OLANLARI FRANKİ'YE ANLATTI.
HİKAYENİN SONU GELDİĞİNDE GREENVİLLE'E VARMIŞLARDI.
SONRA DA HİÇ BİR ŞEY BULAMADAN ŞEHRE DÖNDÜK.

TAM BİR BELA! ŞERİFİN BİZDEN İSTEDİĞİ NE?
TABİİ YARDIM ETMEMİZİ İSTİYOR.
NASIL EDECEĞİMİZİ DE AKŞAM SÖYLEYECEK. DAHA SONRA GİDEBİLİRİZ.
OLDU SEVGİLİ ÖĞRENCİM.
BU KADAR KUŞ, AT, TREN YETER. EĞERİN ÜZERİNDEN İNMEK İSTİYORUM.
ŞU İLERDEKİ YORGUNLUK GİDERİCİ CİNSTEN BİR YERE BENZİYOR.
HOTEL SALOON
BANA HALA KIZGIN MISIN KLARETTA?
UFF! SİZ ERKEKLER HEP AYNISINIZ! AMA TARTIŞAMAYACAK KADAR YORGUNUM.

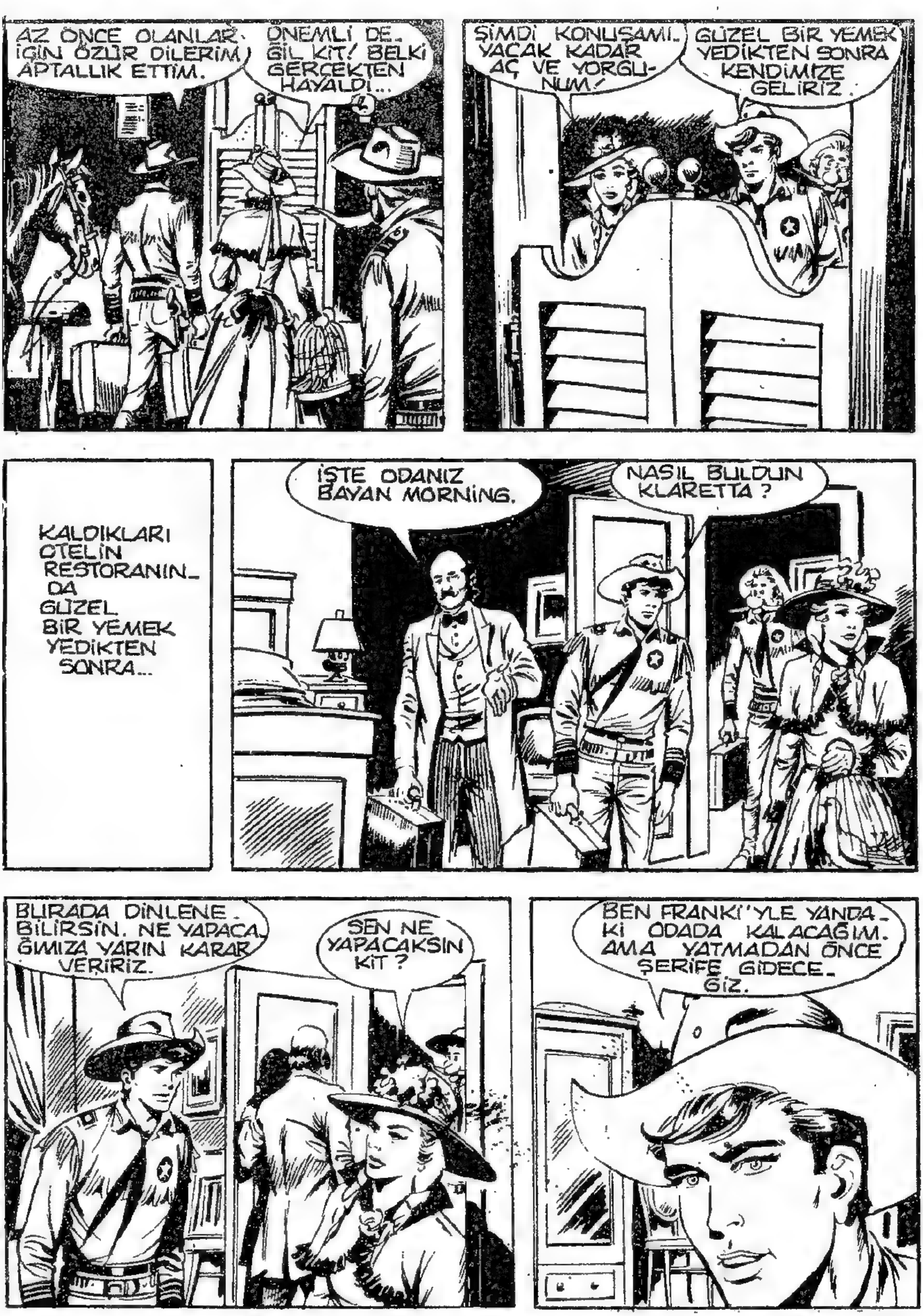
AZ ÖNCE OLANLAR İÇİN ÖZÜR DİLERİM. APTALLIK ETTİM.
ÖNEMLİ DEĞİL KİT! BELKİ GERÇEKTEN HAYALDİ...
ŞİMDİ KONUŞAMIYACAK KADAR AÇ VE YORGUNUM!
GÜZEL BİR YEMEK YEDİKTEN SONRA KENDİMİZE GELİRİZ.
KALDIKLARI OTELİN RESTORANINDA GÜZEL BİR YEMEK YEDİKTEN SONRA...
İŞTE ODANIZ BAYAN MORNİNG.
NASIL BULDUN KLARETTA?
BURADA DİNLENEBİLİRSİN. NE YAPACAĞIMIZA YARIN KARAR VERİRİZ.
SEN NE YAPACAKSIN KİT?
BEN FRANKİ'YLE YANDAKİ ODADA KALACAĞIM. AMA YATMADAN ÖNCE ŞERİFE GİDECEĞİZ.

YENİ ŞEYLER OLMUŞTUR BELKİ... GREENVILLE'E GELDİĞİMİZE GÖRE ÖĞRENELİM.
ÇOK ZAMAN ALMAZ DEĞİL Mİ?
EN FAZLA YARIM SAAT. BURADA GÜVENDESİN. YATAĞA YAT VE UYU..
TAMAM KİT... İYİ GECELER.
GİDELİM FRANKİ!
ŞERİFİ BULACAĞINDAN EMİN MİSİN?
MUTLAKA BÜROSUNDADIR.

profesör&savok&bakunin

İŞTE PROFESÖR BÖY_ LE YAPTI...
OH! BİLİM ADAMLARINI BİLMEZ MİSİNİZ? HEPSİ BİRAZ TUHAFTIR. AMA İYİKİ KALMADINIZ. YOKSA YARDIM EDEMEZDİNİZ.
WANTED
YENİ BİR ŞEY VAR MI?
HAYIR! AMA BİR SORUN DA_ HA ÇIKTI... BU YÜZDEN YARDI_ MINIZI İSTİ_ YORUM
OKŞAN_ MAK HOŞU_ NA GİDİ_ YOR DEĞİL Mİ?
GOLD SPRİNG BURADAN OTUZ MİL KADAR UZAKTA BÜYÜK BİR MADEN MER_ KEZİDİR. ALTININ TAŞINMA_ SI İÇİN GREENVİL_ LE'İ KULL_ LANIRLAR.

NORMAL OLARAK HER HAFTA BİR TREN KALKAR. AMA SALDIRILAR YÜZÜNDEN YÜKLERİ BİRİKTİRİP SEFER SAYISINI AZALTMAYA KARAR VERDİLER.
SON OLARAK YİRMİ GÜN ÖNCE BİR TREN KALKTI. İKİNCİSİ DE YARIN...
GÖZCÜLÜK ETMEMİZİ İSTİYORSUNUZ DEĞİL Mİ?
EVET. ASLINDA YARDIMCILARIM, MADENLERDEN BİR SÜRÜ YEMİNLİ GÖZCÜ OLACAK.
AMA POSTA ARABASI SOYGUNUNDAN SONRA ÇOK KAYGILANIR OLDUM.
İHTİYATI ELDEN BIRAKMIYORSUNUZ ŞERİF.
AMA MERAK ETMEYİN, BİZE GÜVENEBİLİRSİNİZ.
TAMAM. YARIN UYGULUYACAĞIMIZ PROGRAM BU.

TAM O ANDA...
OH!
NE OLDU? BİR GÜRÜLTÜ DUYDUM SANKİ...
AAHH!
HOŞÇAKALIN ŞERİF!
YARIN GÖRÜŞÜRÜZ.

GİT BURADAN! DEFOL! İMDAAAT!
KRRRRRRRRKK!
KRIIRRKKK
GRUUUUB
TUMP
BİLLUR ÜZERİNE SALDIRDI!
FLAP
FLAP
FLAP
İMDAT KİT!
İMDAT! İMDAAT!
?

KLARETTA'NIN SESİ!
ÇABUK KOŞALIM!
KLARETTA! NE OLDU?
KİT... OH, KİT...
BİR ŞAHİN... BİR ŞAHİN ODAMA GİRDİ...
NEE?
NE OLUYOR BU RADA?
CAMDAN GİRDİ BİR ANDA ÜZERİME ATLADI. BİLLUR OLMASAYDI...
NE? AMA NASIL?
OH, TANRIM! BİLLUR O KORKUNÇ YARATIKLA YALNIZ KALDI!

KOŞUP BAK-
MALIYIM...
ARTIK NASILSA
BURADASINIZ...
NELER SÖY-
LÜYOR BU?
NE BİLEYİM
BEN? BİZ DE
ŞİMDİ GEL-
DİK.
BİLLUR!
TANRIM!
ETRAFA BİR
BAK FRANKİ!
HİÇ KİMSE
YOK! NE
KUŞ NE
İNSAN!
ÖLMÜŞ!
BENİM İÇİN
ÖLDÜ...

BİLLÛR'UM... HII...HII.. BENİM İÇİN ÖLDÜ...
HADİ KLARETTA, ŞİMDİ SAKİN-LEŞ DE OLAN-LARI ANLAT.
KLARETTA HIÇKIRIKLAR ARASINDA BAŞINA GELENLERİ ANLATTI.
SONUNDA KARARLI BİR SESLE...
O KİT! ONU O HA-ŞİN PROFESÖR ÖLDÜRTTÜ. EMİ-NİM.
HADİ! SAKİN OL!
BUNU NASIL SÖY-LEYEBİLİRSİN? O HAYVAN SANA TE-SADÜFEN SALDIR-DI. BAŞKA GÖ-REN DE YOK!
YANİ HAYAL Mİ GÖRDÜM? BUNU MU DE-MEK İSTE-DİN?
HAYIR... AMA...
ŞAHİNDİ DİYORUM KATİL BİR ŞAHİN. BENİ ÖLDÜRMEK İSTİYORDU.
O EVDE BÜYÜK BİR Gİ-ZEM VAR. TANYA TEH-LİKEDE. BUNU HİSSEDİYORUM.

NEDEN BANA İNANMAK İSTEMİYORSUN? ORAYA GİTMELİYİZ.
TAMAM.. DEDİĞİNİ YAPACAĞIZ. ŞİMDİ SAKİN OL...
ARKADAŞIN İÇİN ENDİŞELENDİĞİNİ BİLİYORUM.. AMA YARIN ÇOK ÖNEMLİ BİR İŞİMİZ VAR.
BİR GÜN DAHA BEKLE. SONRA HEP BİRLİKTE KUŞ VADİSİNE GİDER OLAYI AYDINLATIRIZ.
TAMAM KİT!
ŞİMDİ OLDU. ARTIK HEPİMİZ YATAĞA GİRİP OLANLARI UNUTMAĞA ÇALIŞALIM.

ERTESİ GÜN İSTASYONDA...
HADİ ! ALTI KASET DAHA VAR... SONRA İŞİMİZ TAMAM.
UFF ! BUNU DA YERLEŞTİR BUD.
ÇOK AĞIR ŞERİF !
EH... BUNU SİZ İSTEMEDİNİZ Mİ ? BU KASETLERDE ALTINDAN ÇOK DEMİR VAR! AH! AH!
İŞTE GELDİK ŞERİF ! GÖRÜNÜŞE BAKILIRSA KEYFİNİZ YERİNDE.
OH ! RANCERLER... NASILSINIZ ?

İŞİ BİTİRDİK SAYILIR. YARIM SAAT SONRA HAREKET EDEBİLİRİZ.
HIMM.. SIRTIMIZDA NE GÖTÜRÜYORUZ?
YAKLAŞIK YÜZBİN DOLAR DEĞERİNDE ALTIN. GELİP BAKIN.
KORUMAMIZ GEREKEN KASALAR BUNLAR. TOPLAM ONİKİ TANE...
UH! BURADA RAHATIMIZ YERİNDE OLACAK.
ÖYLE SAYILIR. KUŞLARLA YOLCULUK ETMEKTEN SIKILMIYORSANIZ!
KUŞLAR MI? BU DA NE DEMEK?
KAFESLERİN İÇİNDEKİ SAKA KUŞLARINI SÖYLÜYORUM FRANKİ...

BU BİR POSTA VAGONU... HER TÜRLÜ YÜKÜ ALMAK ZORUNDAYIM. BUNLAR DA PROFESÖRÜN GÖNDERDİĞİ KUŞLAR
PROFESÖR VASILOVİÇ Mİ ?
TA KENDİSİ... SANIRIM ARANIZ PEK İYİ DEĞİL.
AMA BU KAFESLERİ ALMAYI REDDEDEMEZDİM. POSTA OFİSİNDEN TESLİM ETTİLER. MADİSON CITY'E GİDECEK.
UF! İŞTE BU HOŞUMA GİTMEDİ!
HAYDUTLARLA DÖĞÜŞMEK TAMAM. AMA KUŞLARLA AYNI VAGONDA GİDEMEM.
SENİN YERİNDE OL. SAM BÖYLE DÜŞÜNMEZDİM
HAYDUTLAR DA KUŞLAR GİBİ KAFESTE OLSAYDI, İNAN ÇOK RAHAT EDERDİM.
BAH!

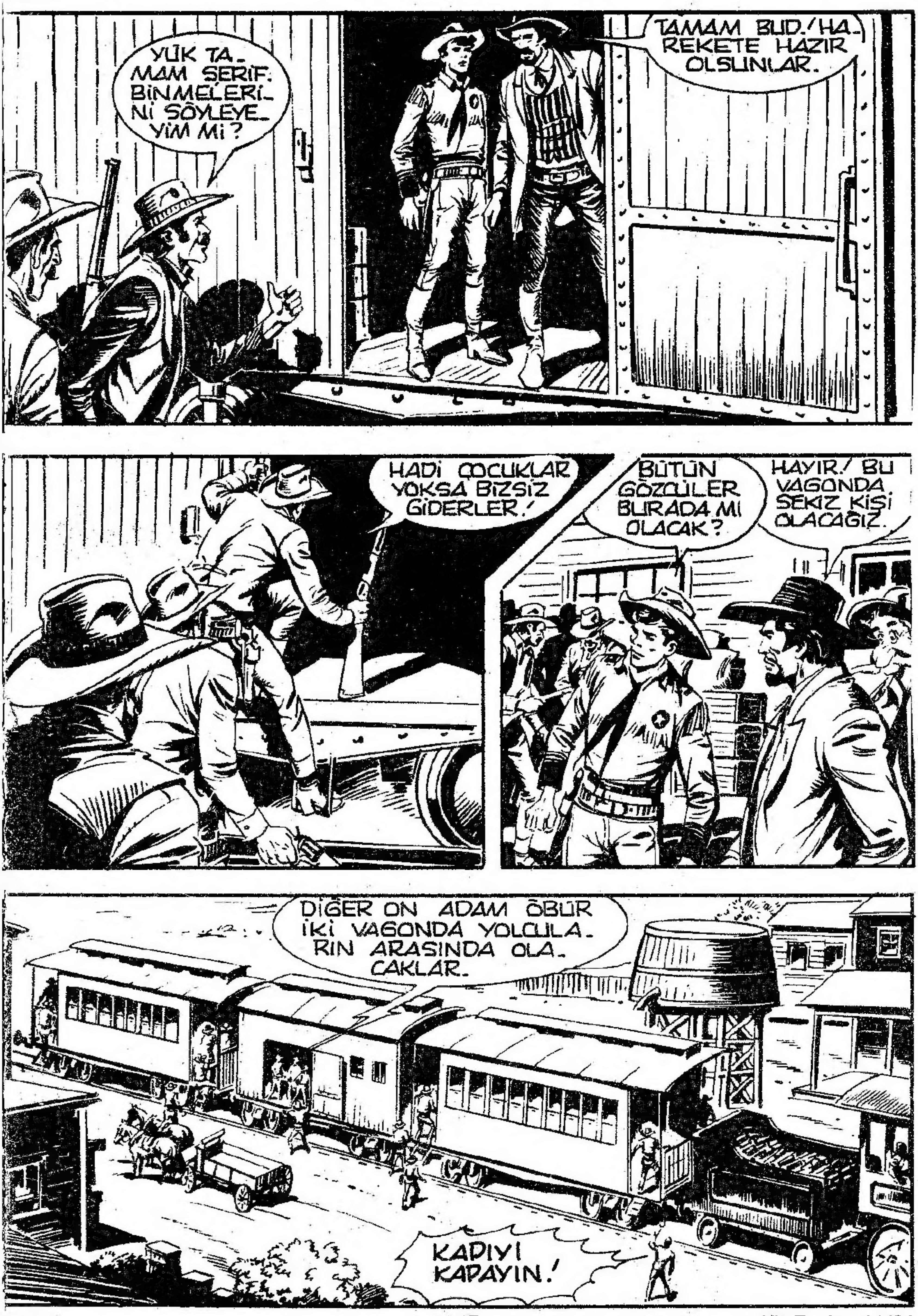
YÜK TAMAM ŞERİF. BİNMELERİNİ SÖYLEYEYİM Mİ?
TAMAM BUD! HAREKETE HAZIR OLSUNLAR.
HADİ ÇOCUKLAR YOKSA BİZSİZ GİDERLER!
BÜTÜN GÖZCÜLER BURADA MI OLACAK?
HAYIR! BU VAGONDA SEKİZ KİŞİ OLACAĞIZ.
DİĞER ON ADAM ÖBÜR İKİ VAGONDA YOLCULARIN ARASINDA OLACAKLAR.
KAPIYI KAPAYIN!

KİT TAYLOR • NO: 11 • 100 Lira • Kıbrıs'ta Satış Fiatı: 130 Lira • Haftada Bir Çıkar • Sahibi ve Yazı İşleri Müdürü: Erdoğ EGELİ • İdare ve Basıldığı Yer: Ceylan Yayınları Matbaası - Cağaloğlu, Tasvir Sok. No. 1 - İstanbul • Bu mecmuanın Türkiye de neşir hakkı munhasıran Opera Mundi firması tarafından Ceylan Yayınlarına verilmiştir. • Dağıtım: Gameda Ltd. - Tel: 5 26 30 40 • İlân Servisi: Egeli Yayıncılık ve Reklâmcılık — Tel: 5 20 87 31 • Son Baskı Tarihi: 8 Ağustos 1983 •

Teksas

YILLARDIR HERKESİN ELİNDEN DÜŞMEYEN DERGİ

HER HAFTA BAYİİNİZDE!

SİZİN KAHRAMANINIZ HANGİSİ?

- TEX
- WEST
- MİSTER NO
- KEN PARKER
- ZAGOR
- JUDAS
- KAPTAN SWİNG
- KİT TAYLOR